Государственное учреждение Тульской области
«Социально-реабилитационный центр для несовершеннолетних № 1»

Семейный многофункциональный центр

(Тульская область, Ленинский район)

Нормативная документация

семейный мфц

Разработан и утвержден ряд нормативных актов, обеспечивающих деятельность Семейного многофункционального центра.

Приказами по учреждению регламентировано создание структурных подразделений в рамках деятельности СМФЦ, внесены изменения и дополнения в штатное расписание, разработаны и утверждены Положение о СМФЦ, Положения о 4 отделениях.

УТВЕРЖДАЮ:
Директор ГУ ТО СРЦН № 1
Ковалева Г.П.
«__» _____ 2022 г.

ПОЛОЖЕНИЕ
О СЕМЕЙНОМ МНОГОФУНКЦИОНАЛЬНОМ ЦЕНТРЕ
государственного учреждения Тульской области
«Социально-реабилитационный центр для несовершеннолетних № 1»

I. Общие положения

1. Настоящее Положение регламентирует деятельность семейного многофункционального центра (далее — Семейный МФЦ), создаваемого в системе социального обслуживания Тульской области.

Семейный МФЦ создается на базе государственного учреждения Тульской области «Социально-реабилитационный центр для несовершеннолетних № 1» (далее – Учреждение).

Семейный МФЦ реализует мероприятия по обеспечению комплексного решения проблем семей с детьми в режиме «одного окна».

Семейный МФЦ - отделения Учреждения, оперативно и проактивно действующие при оказании социальных услуг семьям с детьми в различных жизненных ситуациях, а также при оказании им содействия в предоставлении медицинской, психологической, педагогической, юридической, социальной помощи, не относящейся к социальным услугам.

2. На основе настоящего Положения вносятся необходимые изменения и дополнения в действующий Устав государственного учреждения Тульской области «Социально-реабилитационный центр для несовершеннолетних № 1», либо принимается новая редакция действующего устава, которая утверждается в порядке, установленном законодательством Российской Федерации.

3. Деятельность Семейного МФЦ осуществляется в соответствии с нормами федерального и регионального законодательства, в том числе:

Федерального закона от 28 декабря 2013 г. № 442-ФЗ «Об основах социального обслуживания граждан в Российской Федерации», Федерального закона от 24 июня 1999 г. № 120-ФЗ «Об основах системы профилактики безнадзорности и правонарушений несовершеннолетних», а также Закона Тульской области от 27 октября 2014 года № 2205-ЗТО «О регулировании отдельных отношений в сфере социального обслуживания граждан в Тульской области», постановления Правительства Тульской области от 31.10.2014 № 543 «Об утверждении Порядка межведомственного взаимодействия органов государственной власти Тульской области при предоставлении социальных услуг и социального сопровождения», постановления Правительства Тульской области от 03.12.2014 № 624 «Об

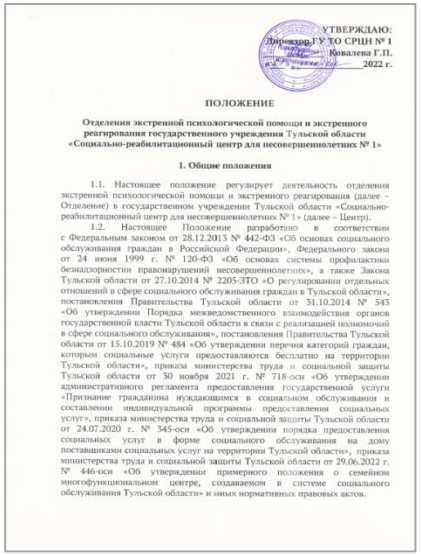

УТВЕРЖДАЮ:
Директор ГУ ТО СРЦН № 1
Ковалева Г.П.
«__» _____ 2022 г.

ПОЛОЖЕНИЕ

Отделения экстренной психологической помощи и экстренного реагирования государственного учреждения Тульской области «Социально-реабилитационный центр для несовершеннолетних № 1»

1. Общие положения

1.1. Настоящее положение регулирует деятельность отделения экстренной психологической помощи и экстренного реагирования (далее – Отделение) в государственном учреждении Тульской области «Социально-реабилитационный центр для несовершеннолетних № 1» (далее – Центр).

1.2. Настоящее Положение разработано в соответствии с Федеральным законом от 28.12.2013 № 442-ФЗ «Об основах социального обслуживания граждан в Российской Федерации», Федерального закона от 24 июня 1999 г. № 120-ФЗ «Об основах системы профилактики безнадзорности правонарушений несовершеннолетних», а также Закона Тульской области от 27.10.2014 № 2205-ЗТО «О регулировании отдельных отношений в сфере социального обслуживания граждан в Тульской области», постановления Правительства Тульской области от 31.10.2014 № 543 «Об утверждении Порядка межведомственного взаимодействия органов государственной власти Тульской области в связи с реализацией полномочий в сфере социального обслуживания», постановления Правительства Тульской области от 15.10.2019 № 484 «Об утверждении перечня категорий граждан, которым социальные услуги предоставляются бесплатно на территории Тульской области», приказа министерства труда и социальной защиты Тульской области от 30 ноября 2021 г. № 718-осн «Об утверждении административного регламента предоставления государственной услуги «Признание гражданина нуждающимся в социальном обслуживании и составлении индивидуальной программы предоставления социальных услуг», приказа министерства труда и социальной защиты Тульской области от 24.07.2020 г. № 345-осн «Об утверждении порядка предоставления социальных услуг в форме социального обслуживания на дому поставщиками социальных услуг на территории Тульской области», приказа министерства труда и социальной защиты Тульской области от 29.06.2022 г. № 446-осн «Об утверждении примерного положения о семейном многофункциональном центре, создаваемом в системе социального обслуживания Тульской области» и иных нормативных правовых актов.

ГОСУДАРСТВЕННОЕ УЧРЕЖДЕНИЕ ТУЛЬСКОЙ ОБЛАСТИ
"СОЦИАЛЬНО-РЕАБИЛИТАЦИОННЫЙ ЦЕНТР ДЛЯ НЕСОВЕРШЕННОЛЕТНИХ № 1"

П Р И К А З

«24» 05 2022 г. №229-осн

г. Тула

Об организации деятельности Клуба замещающих родителей «В кругу семьи»

На основании приказа министерства труда и социальной защиты Тульской области от 28.04.2022 № 229-осн «О реализации пилотного проекта по созданию семейных многофункциональных центров в Тульской области в 2022 году», с целью активизации деятельности в сфере опеки и попечительства, повышения статуса замещающих семей в обществе, пропаганды семейного устройства детей-сирот, оказания квалифицированной помощи приемным родителям, опекунам, попечителям в воспитании детей, гражданам, желающим принять ребенка в семью, **ПРИКАЗЫВАЮ:**

1. Организовать деятельность Клуба замещающих родителей «В кругу семьи» в рамках Семейного многофункционального центра на базе учреждения в пос. Ленинский Тульской области.
2. Утвердить Положение о Клубе замещающих родителей «В кругу семьи» (Приложение № 1).
3. Назначить ответственным за организацию деятельности клубного объединения Парамонову Е.В., заведующего отделением помощи семье и детям.
   Утвердить План деятельности Клуба замещающих родителей на 2 полугодие 2022 года (Приложение 2).
4. Заместителю директора Кузнецовой Е.Н. обеспечить текущий контроль за деятельностью клубного объединения.
5. Контроль за выполнением приказа оставляю за собой.

Директор центра **Г.П. Ковалева**

Приказ подготовила:
Кузнецова Е.Н.

семейный мфц

Отделения Семейного многофункционального центра

В СМФЦ (пос. Ленинский Тульской области) функционируют 4 отделения.

Отделение первичного приема семей с детьми

Отделение социальных услуг и социального сопровождения

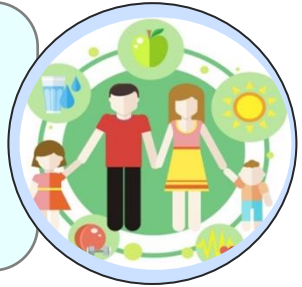

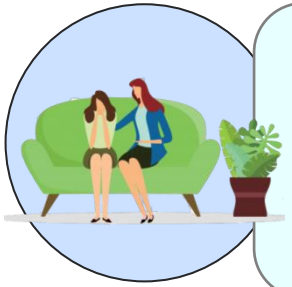

Отделение экстренной психологической помощи и экстренного реагирования

Информационно-методическое отделение

Проведение ремонтных работ

семейный мфц

Утвержден План мероприятий («дорожная карта») по созданию Семейного многофункционального центра по адресу: Тульская область, Ленинский р-н, пос. Ленинский, ул. Ленина, д. 6.

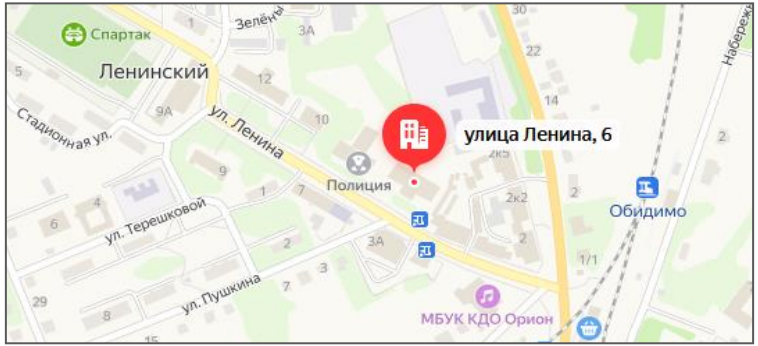

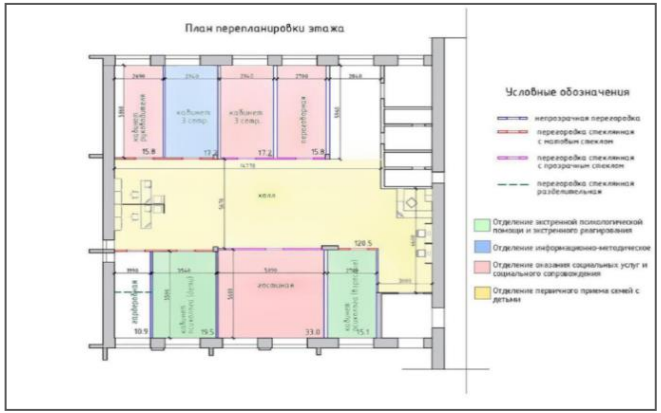

Дизайн-проект помещений

семейный мфц

Дизайн-проект помещений Семейного многофункционального центра (пос. Ленинский) отвечает требованиям функциональности, практичности и эстетичности.

Оборудование помещений

семейный мфц

Для укомплектования помещений СМФЦ приобретено коррекционно-развивающее, компьютерное и информационное оборудование за счет средств гранта, также ведутся работы по закупке мебели на средства регионального бюджета.

Приобретены: напольный интерактивный комплекс для детей, мультимедийный стол психолога-дефектолога, интерактивная сенсорная панель, моноблоки, ноутбуки, планшеты, МФУ, видеопроектор/кронштейн для видеопроектора, интерактивная доска и др.

БОС «Комфорт»

Мультимедийная песочница

Напольный интерактивный комплекс

Социальное картирование ресурсов для оказания поддержки семьям с детьми в различных жизненных ситуациях

семейный мфц

Разработан методический инструментарий по учету ресурсов Ленинского района об имеющихся на территории учреждениях социального обслуживания, здравоохранения, образования и др., участвующих в реализации плана маршрутизации семей по преодолению обстоятельств, определяющих нуждаемость в социальном обслуживании и сопровождении.

Ссылка на объекты социального картирования: https://tula-org.glitch.me/

семейный мфц

Технологии работы

семейный мфц

Работа со случаем (Кейс-менеджмент)

Технология участковой социальной работы

Интенсивная семейная терапия на дому

Социальный помощник

Сеть социальных контактов

Мобильная бригада

Родительский клуб

Принципы работы

семейный мфц

Принцип «одного окна»

Проактивность

Клиентоцентричность

Адресность и нуждаемость

Доказательная эффективность методов и технологий

Персонифицированный подход

Результативность

Профессионализм и постоянная поддержка специалистов

Цифровизация

Единый стандарт к организации внутреннего пространства

Стандартизация качества услуг

Обучение и повышение квалификации специалистов, участие в работе стажировочных площадок

семейный мфц

Стажировочная площадка «Комплексная поддержка семей и повышение доступности предоставления социальных услуг посредством организации семейного многофункционального центра» (г. Тюмень)

XIII всероссийский форум «Вместе – ради детей! Доступная и качественная помощь» (г. Кемерово)

Методические материалы

семейный мфц

Для работы с гражданами целевой группы ведется разработка, издание и распространение методических материалов: буклеты, брошюры, визуальные объекты (roll-up, плакаты). Издано более десяти единиц тематических материалов.

Макет roll-up

Информационно-просветительские буклеты

Проведение мероприятий для семей целевой группы

семейный мфц

Групповой дискуссионный тренинг
с несовершеннолетними «Мы выбираем жизнь»
совместно с центром культуры и досуга «Орион»

Встреча клуба для замещающих родителей
«В кругу семьи» на тему
«Семейные традиции»

семейный мфц

Психологический тренинг для детей и родителей на тему «Гармонизация детско-родительских отношений»

Развлекательная программа, приуроченная к ежегодной благотворительной акции «Собери ребенка в школу»

Досуговая программа «Игры нашего детства», посвященная Дню семьи, любви и верности

семейный мфц

Семейный многофункциональный центр

Адрес: Тульская область,
Ленинский р-н,
пос. Ленинский,
ул. Ленина, д. 9.

Тел.: (4872) 72-50-23,
e-mail: srtc.tcpd@tularegion.ru
Сайт: srcn1-tula.ru

Зона обслуживания:
Ленинский район Тульской области.
Население:
67 752 чел. (2021)

Директор
ГУ ТО «Социально-реабилитационный центр для несовершеннолетних № 1»
Ковалева
Галина Петровна